

Agrega la dirección comunicacio@saludyfamilia.es a tus contactos para que recibas correctamente nuestros boletines
[Clica aquí para ver las imágenes](#)



Associació Salut i Família

Butlletí nº 53 - novembre 2014

Novembre de trobades: A la visita al Taller de Músics, de prendre tè i conèixer la cultura xinesa, de trobada d'amistat i de fer un cinefòrum amb la pel·lícula 'London River'. I el darrer mes de l'any l'encarem amb una jornada sobre 'oportunitats i espais de convivència del barri del Raval', de més cinema, ara amb la pel·lícula 'Camille Claudel', de sortir a passejar (i conèixer) el barri de La Ribera i de visitar el Palau Güell

Jornada 'Oportunitats i espais de convivència al barri del Raval'

12 de desembre

El Programa 'Propers' organitza la jornada 'Oportunitats i espais de convivència al Barri del Raval' el proper 12 de desembre. En aquesta jornada s'exposaran les activitats realitzades en el marc del Programa Propers que s'han dut a terme durant l'any 2014 i comptarem amb la participació de diverses entitats nacionals i internacionals que ens ajudaran a debatre sobre experiències comunitàries d'integració d'immigrants en barris.

Està dirigida a responsables de polítiques públiques d'integració d'immigrants, famílies, igualtat d'oportunitats i infància, professionals de serveis socials i treballadors/es d'organitzacions socials i d'immigrants.

La jornada serà de 9 a 14:30 al Pati Maning (C/Montalegre, 7)

[Inscripcions aquí](#)





Visita al Taller de Músicas

El darrer dia i divendres d'octubre i dintre del Programa 'Propers', es va organitzar una visita al **Taller de Músicas del Raval**, una passejada per la història del Raval a través d'aquesta institució. Lola Huete va ser qui va guiar l'experiència.

**TALLER
DE MÚSICS** 35
ANYS

Trobada 'prenent el té amb dragons'



TROBADA D'AMISTAT

7 de novembre

La seu de l'Associació Salut i Família va acollir una trobada amb Ruo Nan Wu de l'Institut de Cultura Xinesa de Barcelona, per endinsar-nos en la cultura mil·lenària.

L'acte s'inscriu també en el marc del programa 'Propers' en l'àmbit del Raval

CINEFÒRUM 'LONDON RIVER'

L'Associació Salut i Família i SOS Racisme van organitzar un cinefòrum al voltant de la pel·lícula 'London River' sobre les conseqüències de l'exclusió, del racisme i de la xenofòbia en la construcció de la societat.

Aquesta iniciativa es va promoure en la programació del festival 'RAVALS' i del programa PROPER, al qual van participar integrants del programa Famílies Hospitalàries.



Trobada d'amistat

La Carla i la Laura es van conèixer en aquesta trobada al voltant d'un refresc i d'unes galetes. Les trobades d'amistat es promouen dins els programes de 'Famílies Hospitalàries' per tal d'ampliar el cercle social i eixamplar el cercle d'amistats.

AVANÇ DESEMBRE

SORTIDA AL PALAU GÜELL

El dia 28 de novembre el programa Famílies Hospitalàries organitza una sortida al Palau Güell.

El Palau Güell és un dels primers encàrrecs importants que va rebre Gaudí a l'inici de la seva carrera. Eusebi Güell (industrial, polític i mecenes) va voler que Gaudí li construís aquest peculiar palau urbà com a ampliació de la casa familiar que tenia a la Rambla de Barcelona.



Més informació i inscripcions al:
gabypoblet@gmail.com

Visita comentada al barri de La Ribera



El proper divendres, dia 28 de novembre des de l'Associació Salut i Família organitzem una sortida al barri de La Ribera. L'activitat és una visita comentada de la mà de l'Associació 'Tot història'. El punt de trobada és a les 18:30 a la porta de la Catedral.

Més informació:
jaltes@saludyfamilia.es

CICLE DE CINEMA: 'CAMILLE CLAUDEL'

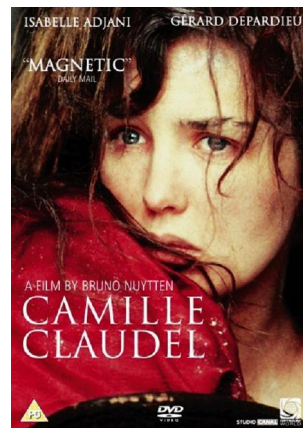

El 17 de desembre organitzem una sortida al cinema Boliche per visionar la pel·lícula 'Camille Claudel' (Bruno Nuytten, 1988) interpretada per Isabel Adjani i Gerard Depardieu. Dins el cicle '[La força del talent](#)' que organitza l'ajuntament de Barcelona.

És una pel·lícula biogràfica francesa sobre la vida de l'escultora del segle XIX Camille Claudel, germana del poeta, dramaturg i diplomàtic Paul Claudel i musa d'Auguste Rodin. Basada en el llibre de Reine-Marie Paris, néta del germà de Camille.

Més informació: jaltes@saludyfamilia.es

Inscripció a les activitats

Totes les nostres activitats són gratuïtes. Per inscriure't en qualsevol d'elles pots fer-ho a través dels formularis corresponents o bé a: saludyfamilia@saludyfamilia.es.



Facebook



Twitter



Página web

Copyright © **|CURRENT_YEAR|* *|LIST:COMPANY|**.
|IFNOT:ARCHIVE_PAGE|* *|LIST:DESCRIPTION|

CONTACTE:

|HTML:LIST_ADDRESS_HTML|* *|END:IF|

[Cancela la suscripción](#) [Modifica la suscripción](#)

|IF:REWARDS|* *|HTML:REWARDS|* *|END:IF|
